PLANILLA DE LIQUIDACIÓN N° 012-2023-CORLADANCASH

TRÁMITE DE EXPEDIENTES PARA REGISTRO DE COLEGIACIÓN NACIONAL - CLAD

COLEGIO REGIONAL DE LICENCIADOS EN ADMINISTRACIÓN "CORLAD ÁNCASH"

Huaraz, 03 de mayo de 2023

N°	NOMBRES Y APELLIDOS	PAGO DERECHO TRÁMITE	DEPÓSITO DEL 20% A LA CUENTA DEL CLAD
1	LILIANA PATRICIA HUAMAN GUERRERO	400	**80**
2	JUAN CARLOS MENACHO CANO	400	**80**
3	MAVEL TATIANA PAUCAR CORAL	400	**80**
4	DIANA ROSS CASTAÑEDA TORRE	400	**80**
5	IVET MARLENE OBREGON SALAZAR	400	**80**
6	GISELA YANETH ALBORNOZ CUEVA	400	**80**
7	YOSY EVELIN TORRES MILLA	400	**80**
8	GHERCENY ALISON MORILLO SOLIS	400	**80**
9	ANDERSON RUSBEL VALDEZ JULCA	400	**80**
10	DIONISIA ROSA FLORES RAMIREZ	400	**80**
	Importe total de depósito S/	**4000.00**	**800.00**

NOTA: El CORLAD ÁNCASH realizó el depósito a la cuenta del CLAD N° 0011-0733-35-0100000488 la suma de S/ 800.00 por concepto de trámite de 10 expedientes para registro de colegiatura nacional.

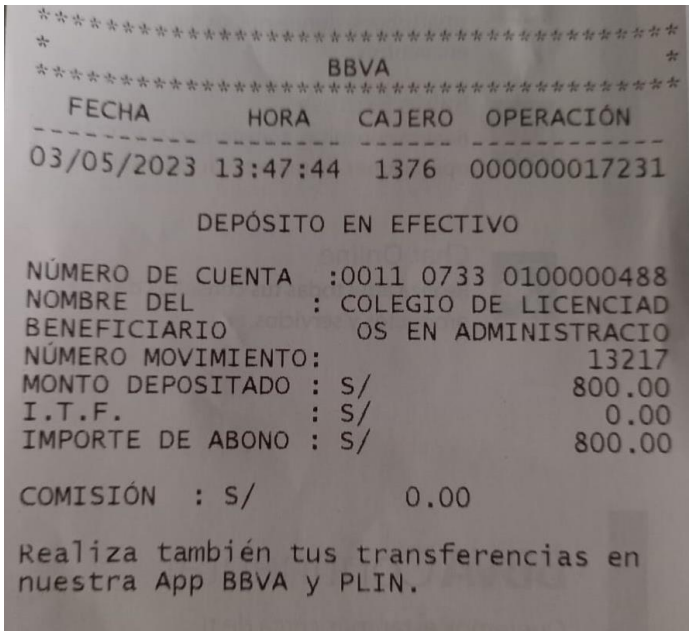

BBVA

FECHA	HORA	CAJERO	OPERACIÓN
03/05/2023	13:47:44	1376	000000017231

DEPÓSITO EN EFECTIVO

NÚMERO DE CUENTA :0011 0733 0100000488
NOMBRE DEL BENEFICIARIO : COLEGIO DE LICENCIADOS EN ADMINISTRACIO
NÚMERO MOVIMIENTO: 13217
MONTO DEPOSITADO : S/ 800.00
I.T.F. : S/ 0.00
IMPORTE DE ABONO : S/ 800.00

COMISIÓN : S/ 0.00

Realiza también tus transferencias en nuestra App BBVA y PLIN.

Dr. Jorge Edwin Bropcano Gada
Decano Regional
CLAD Nº 005067